

VILEIKIŲ K. AŽUOLŲ G. (kelias į Krikštėnų dvarą)

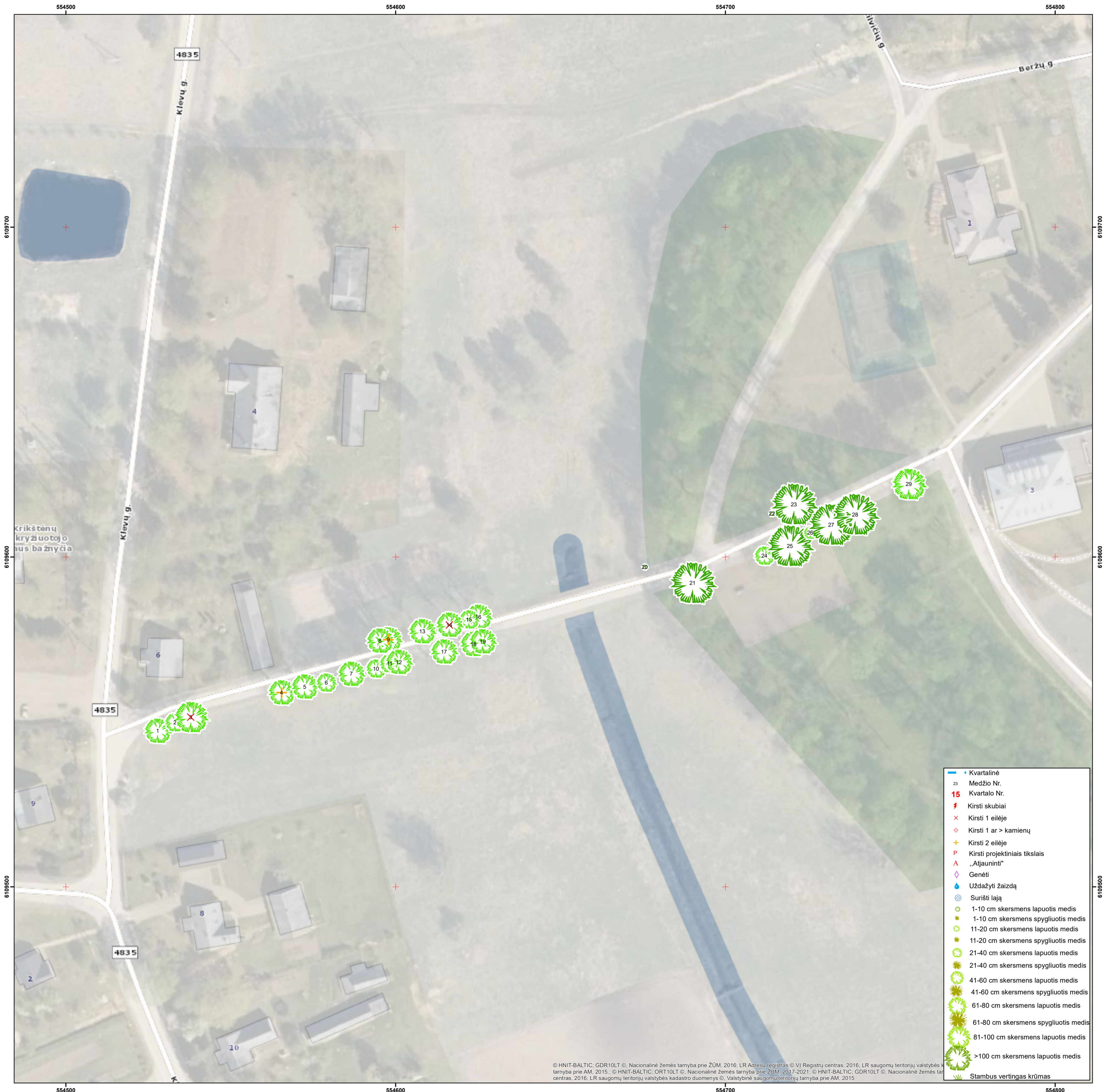

© HNIT-BALTIC, GDR10LT ©, Nacionalinė žemės tarnyba prie ŽŪM, 2016; LR Adresų registras © VĮ Registrų centras, 2016; LR saugomų teritorijų valstybės tarnyba prie AM, 2015.; © HNIT-BALTIC, ORT10LT ©, Nacionalinė žemės tarnyba prie ŽŪM, 2017-2021.; © HNIT-BALTIC, GDR10LT ©, Nacionalinė žemės tarnyba prie AM, 2016; LR saugomų teritorijų valstybės kadastriniai duomenys ©, Valstybinė saugomų teritorijų tarnyba prie AM, 2015



M 1 : 500



UAB „Želdynų vizija“, 2023

Projekto vadovas dr. Julius Bačkaitis