

**Sutartiniai žymėjimai**

	Valomi grioviai
	Remontuojama pralaida
	Išvaloma pralaida
	Užtaisomos g/b vamzdžių siūlės
	Rekonstruojama pralaida
	Ryšių kabelis
	Latakas Nr.3 L-50 PE
	Esami grioviai
	Laikinas reperis
	Sklypų ribos
	Žiotis atstatoma
	0,4 kV el. oro linija
	10 kV el. oro linija

**Pastaba:**  
 1. Prieš pradėdant darbus būtina išsikviesti "Energijos skirstymo operatorius" AB specialistą nužymėti kabelius;  
 2. Žiočių diametrus derinti prie esamos situacijos;  
 3. Jei vienas griovio šlaitas ribojasi su miško teritorija, griovio pertvarkymo darbus vykdyti priešingoje šlaito pusėje.

0	2021-04	Statybos leidimui, konkursui ir statybai		
Laida	Išleidimo data	Laidos statusas. Keitimo priežastis (jei taikoma)		
Kval. Patv. Dok. Nr.		UAB „Inžinerinis projektavimas“ Panerių g. 64, Vilnius info@projektavimas.net	Statinio projekto pavadinimas: Melioracijos ir hidrotechnikos statinių, esančių Ukmergės r. sav., Taujėnų sen., Pienių k., Baleigh k., Viškonių k., Punių k., Kraupėnų k., Veprių sen., Barboriško k., Labanosių k., Mankūnų k., Lyduokių sen., Butkiškių k., Kurėjų k., rekonstravimas	
S-685-PmAT	PV	Karolis Mickevičius	Statinio numeris ir pavadinimas, dokumento pavadinimas:  Planas M 1:2000	
	Proj.	Justina Gervytė		
LT	Statytojas ir (arba) užsakovas: Ukmergės rajono savivaldybė		Dokumento žymuo: SR2021-088-1-TDP-PP-B-01	
			Lapas	Lapų
			1	21

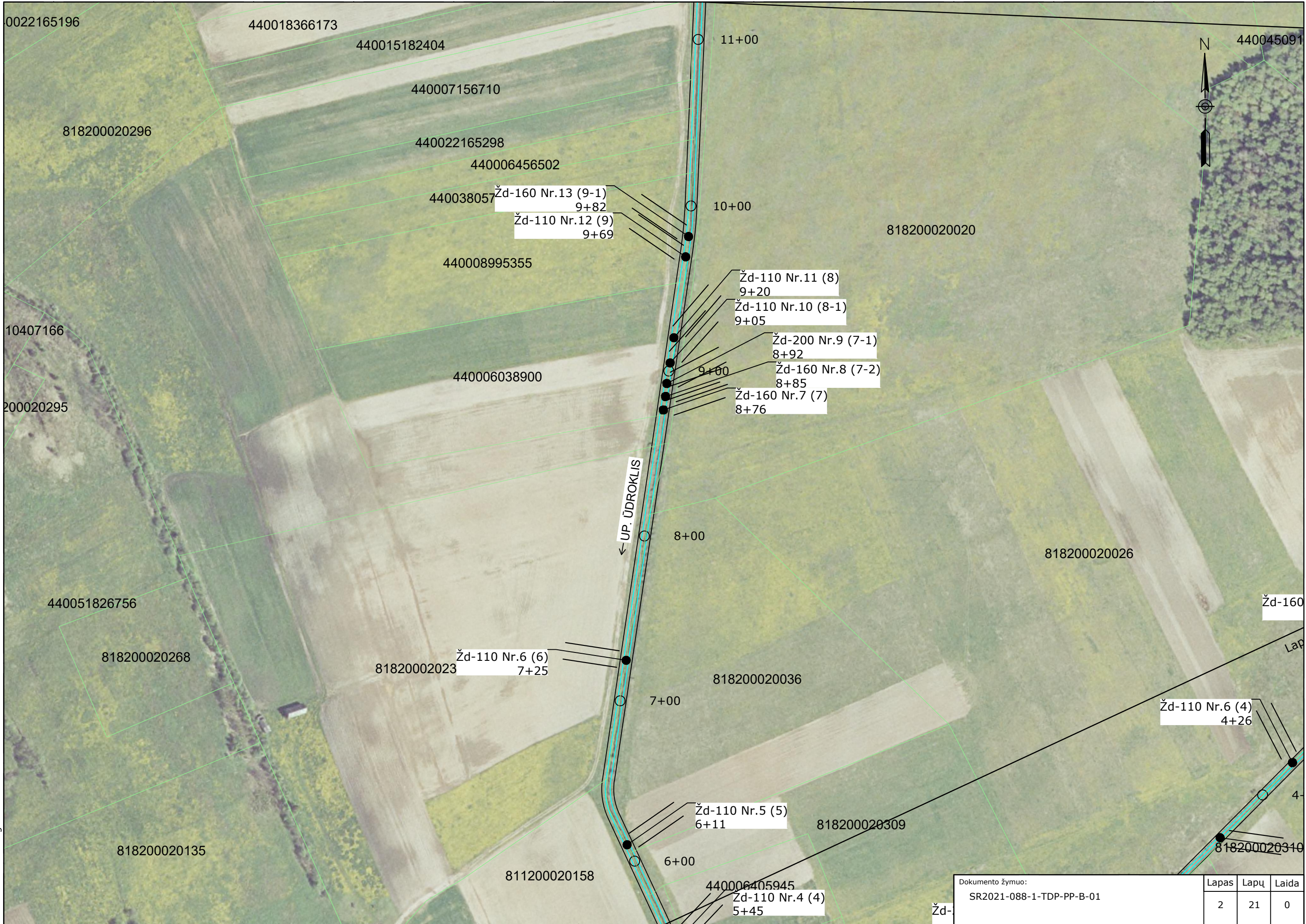

0022165196

440018366173

440015182404

440007156710

440022165298

440006456502

440038057 Žd-160 Nr.13 (9-1)  
9+82  
Žd-110 Nr.12 (9)  
9+69

440008995355

11+00

10+00

818200020020

Žd-110 Nr.11 (8)  
9+20

Žd-110 Nr.10 (8-1)  
9+05

Žd-200 Nr.9 (7-1)  
8+92

Žd-160 Nr.8 (7-2)  
8+85

Žd-160 Nr.7 (7)  
8+76

9+00

← UP. ŪDROKLIS

8+00

818200020026

10407166

200020295

440051826756

818200020268

81820002023 Žd-110 Nr.6 (6)  
7+25

818200020036

7+00

Žd-110 Nr.6 (4)  
4+26

818200020135

Žd-110 Nr.5 (5)  
6+11

818200020309

6+00

818200020310

811200020158

440006405945  
Žd-110 Nr.4 (4)  
5+45

Žd-

Dokumento žymuo:  
SR2021-088-1-TDP-PP-B-01

Lapas	Lapų	Laida
2	21	0

Planas20210427.dwg

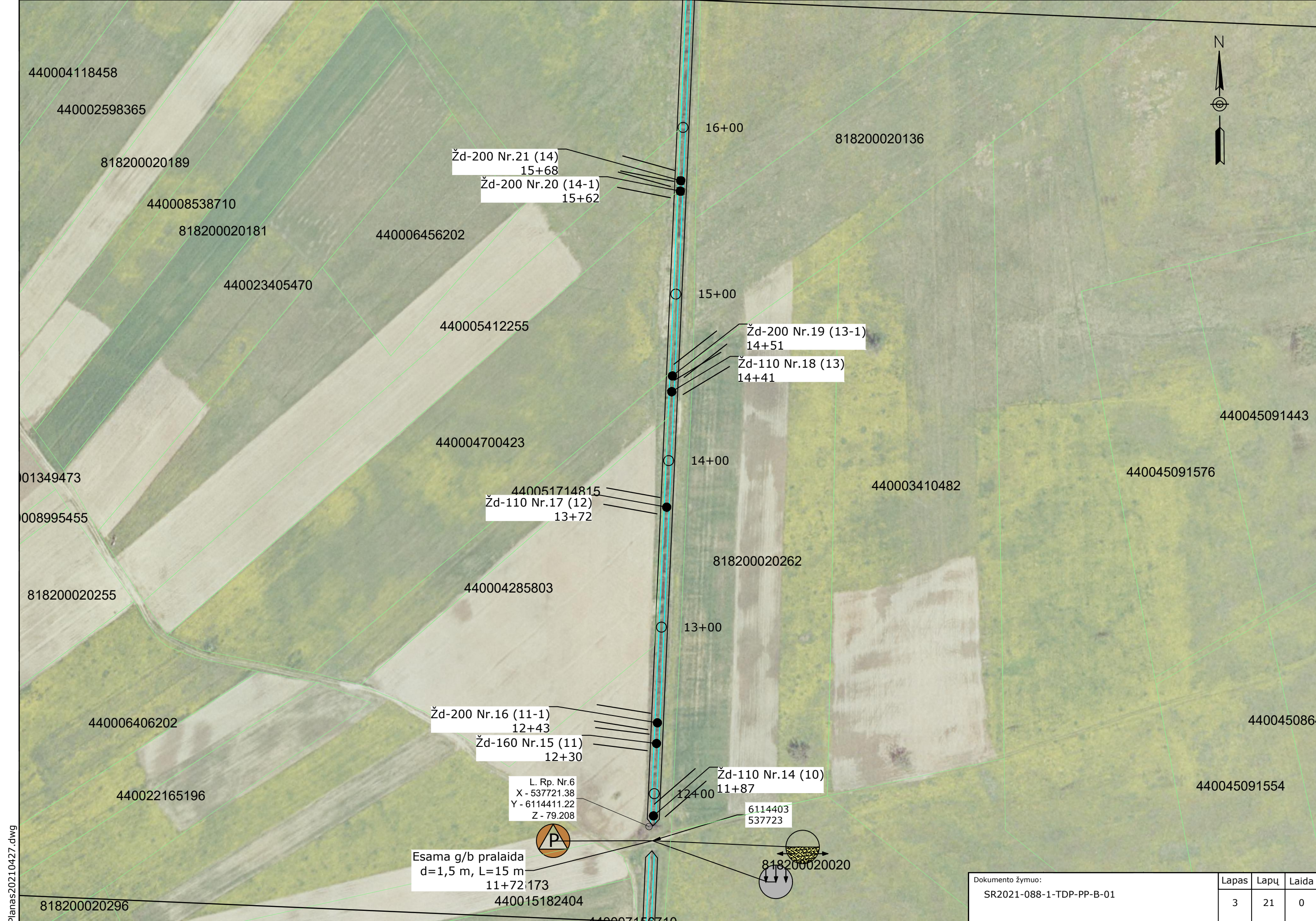

Planas20210427.dwg

Esama g/b pralaida  
 d=1,5 m, L=15 m  
 11+72.173  
 440015182404

L. Rp. Nr.6  
 X - 537721.38  
 Y - 6114411.22  
 Z - 79.208

Žd-200 Nr.16 (11-1)  
 12+43  
 Žd-160 Nr.15 (11)  
 12+30

440051714815  
 Žd-110 Nr.17 (12)  
 13+72

Žd-200 Nr.19 (13-1)  
 14+51  
 Žd-110 Nr.18 (13)  
 14+41

Žd-200 Nr.21 (14)  
 15+68  
 Žd-200 Nr.20 (14-1)  
 15+62

Dokumento žymuo: SR2021-088-1-TDP-PP-B-01	Lapas 3	Lapų 21	Laida 0
--	------------	------------	------------



Planas20210427.dwg

Dokumento žymuo: SR2021-088-1-TDP-PP-B-01	Lapas	Lapų	Laida
	4	21	0



Planas20210427.dwg

Dokumento žymuo: SR2021-088-1-TDP-PP-B-01	Lapas 5	Lapų 21	Laida 0
--	------------	------------	------------

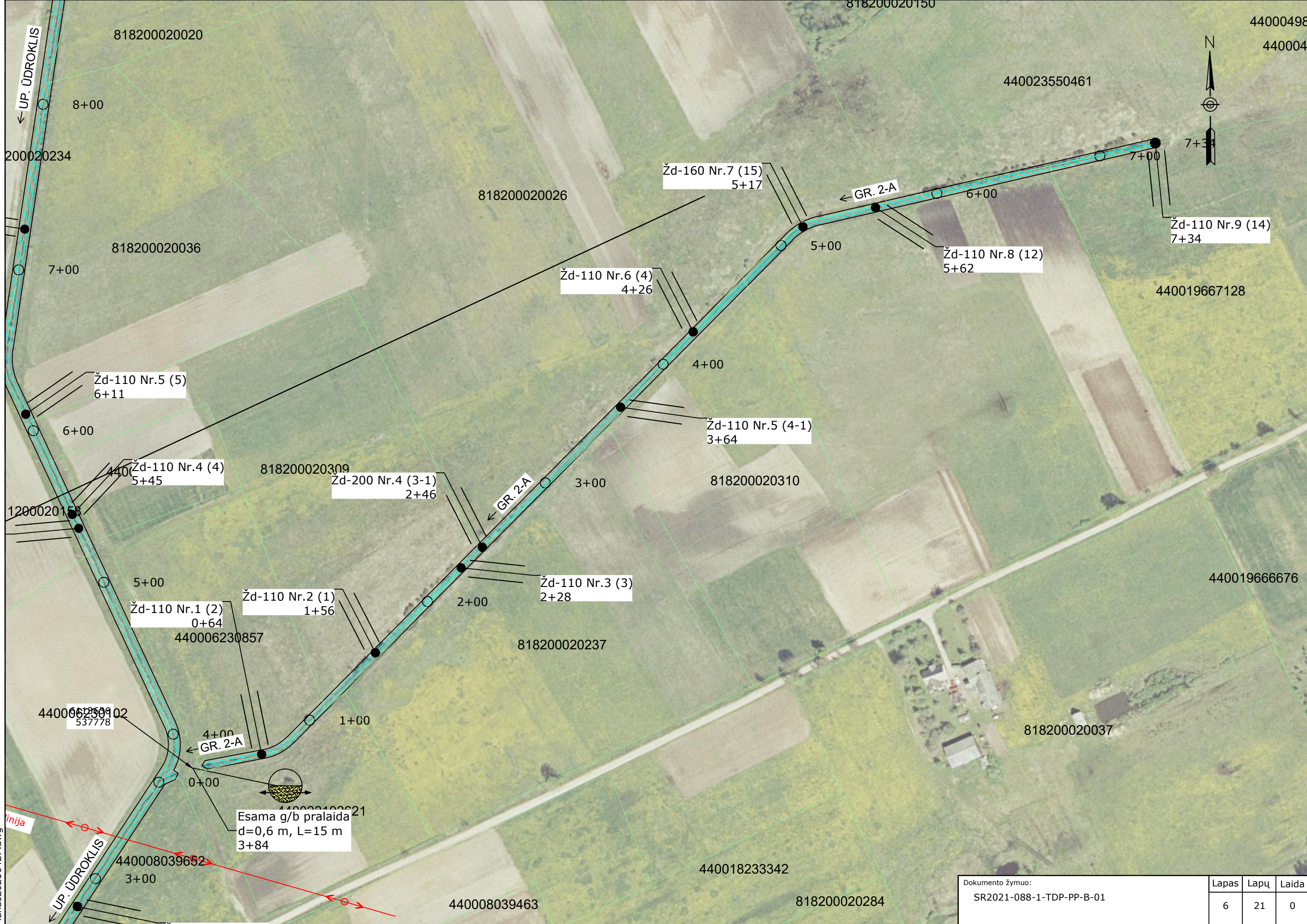

Dokumento žymuo: SR2021-088-1-TDP-PP-B-01	Lapas 6	Lapų 21	Laida 0
--	------------	------------	------------

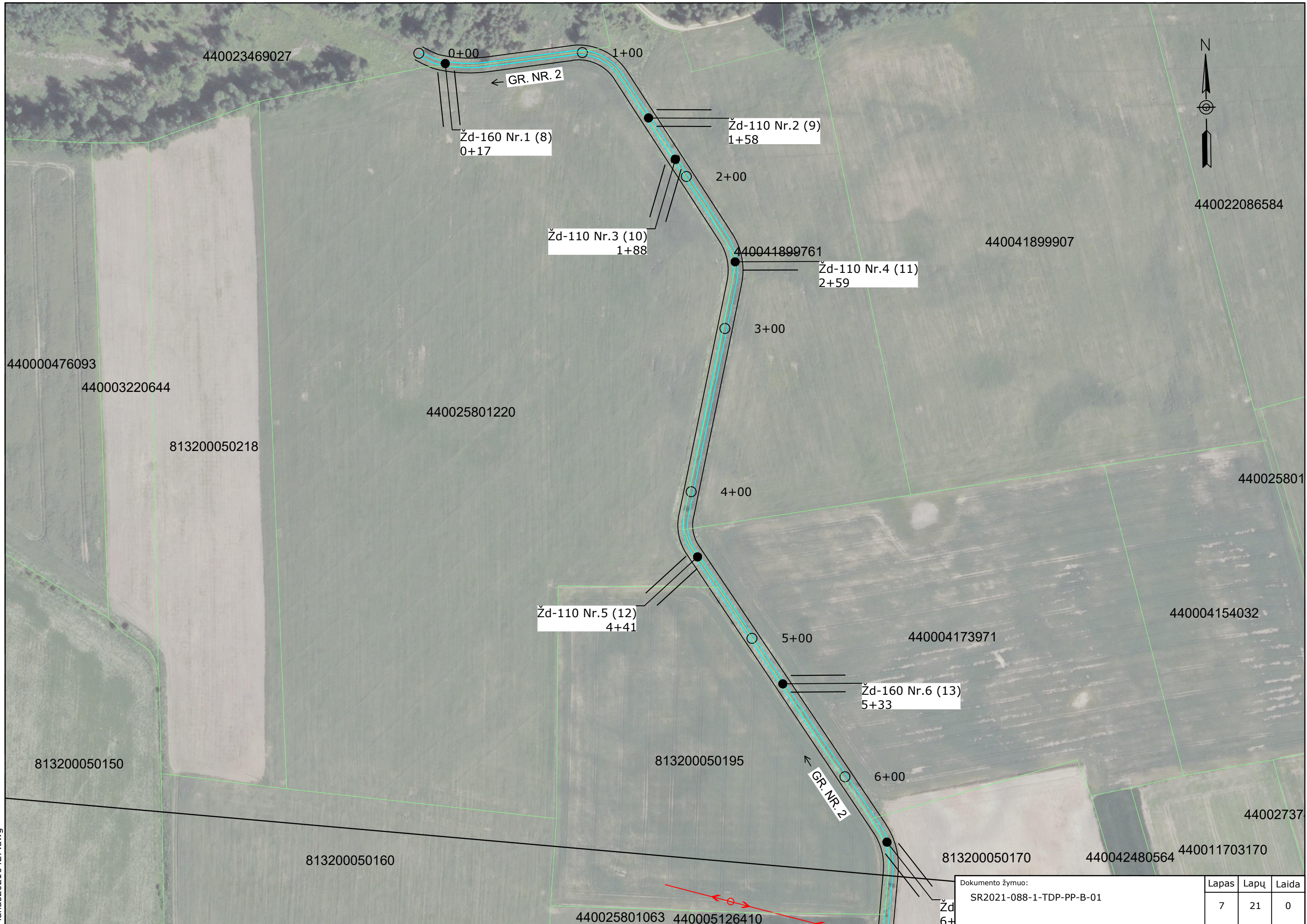

440023469027

0+00

1+00

← GR. NR. 2

Žd-160 Nr.1 (8)  
0+17

Žd-110 Nr.2 (9)  
1+58

2+00

Žd-110 Nr.3 (10)  
1+88

440041899761  
Žd-110 Nr.4 (11)  
2+59

440041899907

3+00

440000476093

440003220644

440025801220

813200050218

4+00

440025801

Žd-110 Nr.5 (12)  
4+41

5+00

440004173971

440004154032

Žd-160 Nr.6 (13)  
5+33

813200050150

813200050195

6+00

← GR. NR. 2

44002737

813200050160

813200050170

440042480564

440011703170

Planas20210427.dwg

440025801063 440005126410

Žd-160 Nr.7 (14)  
6+00

Dokumento žymuo:  
SR2021-088-1-TDP-PP-B-01

Lapas	Lapų	Laida
7	21	0

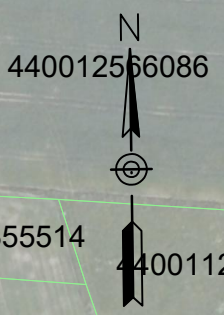

6126210  
557883  
L. Rp. Nr.5  
X - 557883.17  
Y - 6126214.79  
Z - 116.023  
Esama g/b pralaida  
d=1,0 m, L=12,0 m  
9+64

10 kV oro linija

GR. NR. 2

Žd-110 Nr.7 (14)  
6+47

7+00

9+00

10+00

Žd-160 Nr.8 (18)  
10+09

Žd-110 Nr.9 (15)  
10+74

11+00

Žd-160 Nr.10 (16)  
11+87

Planas20210427.dwg

Dokumento žymuo: SR2021-088-1-TDP-PP-B-01	Lapas 8	Lapų 21	Laida 0
--	------------	------------	------------



Planas20210427.dwg

Dokumento žymuo: SR2021-088-1-TDP-PP-B-01	Lapas 9	Lapų 21	Laida 0
--	------------	------------	------------

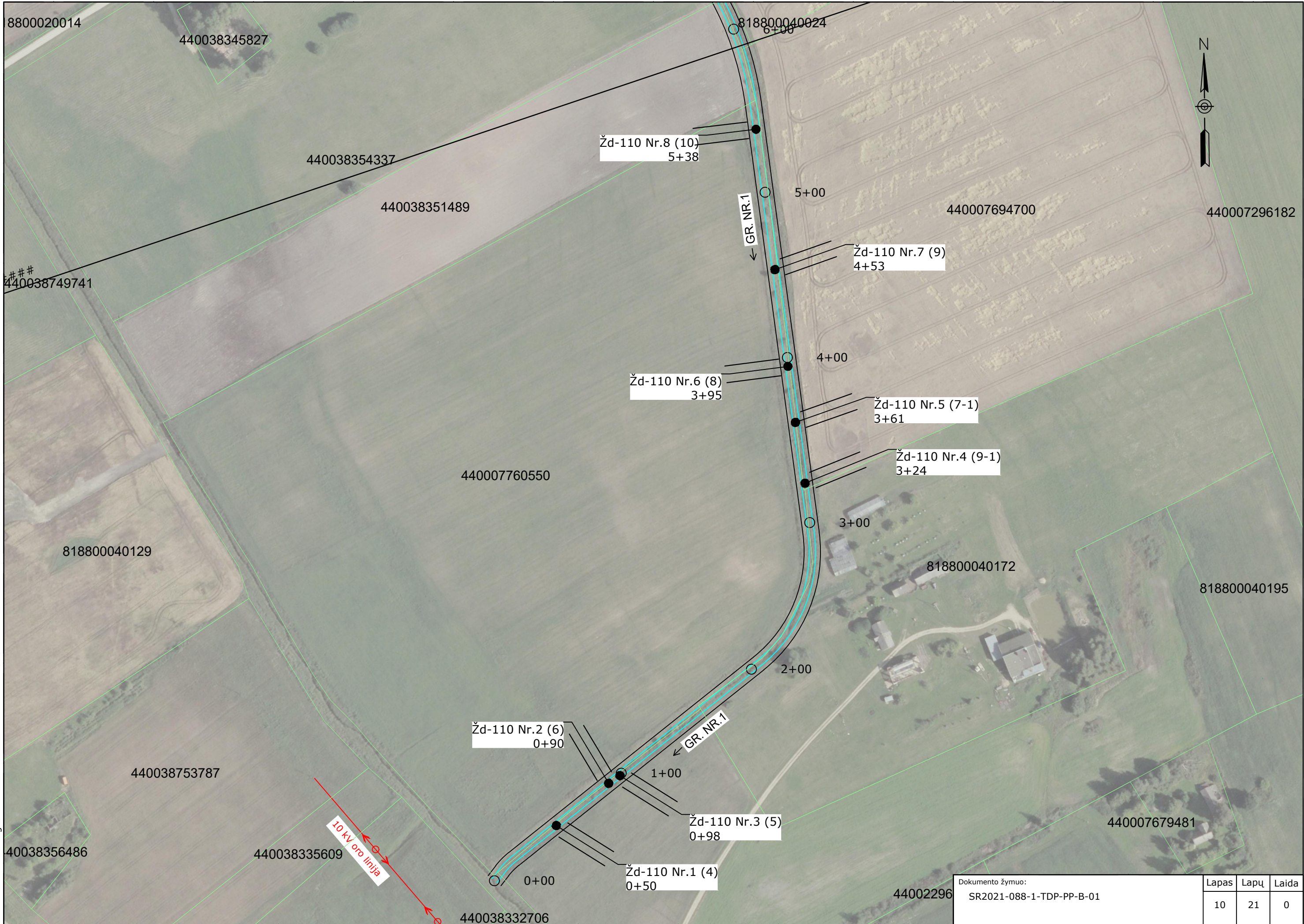

Planas20210427.dwg

Dokumento žymuo: SR2021-088-1-TDP-PP-B-01	Lapas 10	Lapų 21	Laida 0
--	-------------	------------	------------



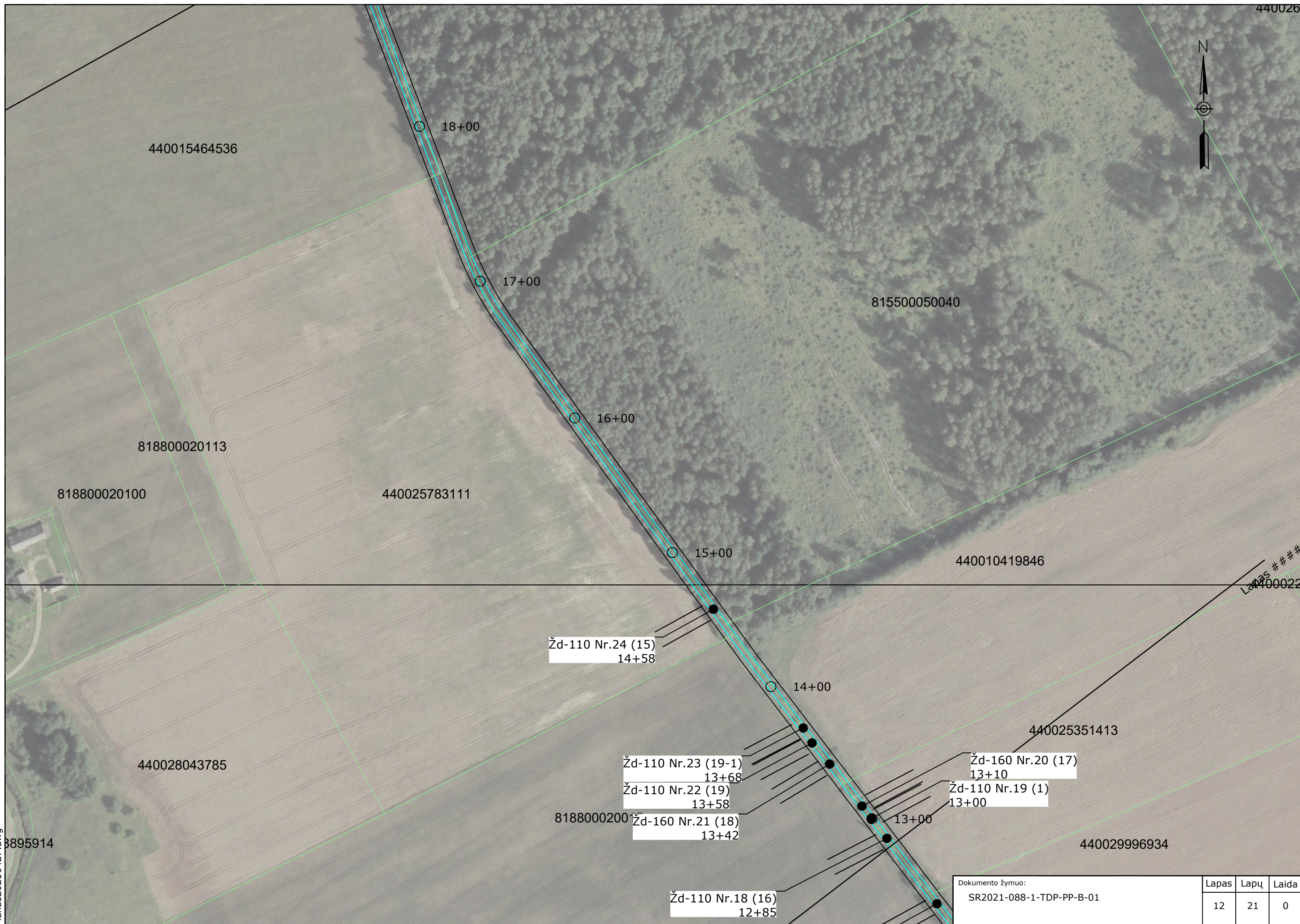

Žd-110 Nr.24 (15)  
14+58

Žd-110 Nr.23 (19-1)  
13+68

Žd-110 Nr.22 (19)  
13+58

8188000200 Žd-160 Nr.21 (18)  
13+42

Žd-110 Nr.18 (16)  
12+85

Žd-160 Nr.20 (17)  
13+10

Žd-110 Nr.19 (1)  
13+00

13+00

Dokumento žymuo:  
SR2021-088-1-TDP-PP-B-01

Lapas	Lapų	Laida
12	21	0



Planas20210427.dwg

Žd-110 Nr.25 (16)  
21+81

GR. NR. 1 →

Lapas

Dokumento žymuo: SR2021-088-1-TDP-PP-B-01	Lapas	Lapų	Laida
	13	21	0

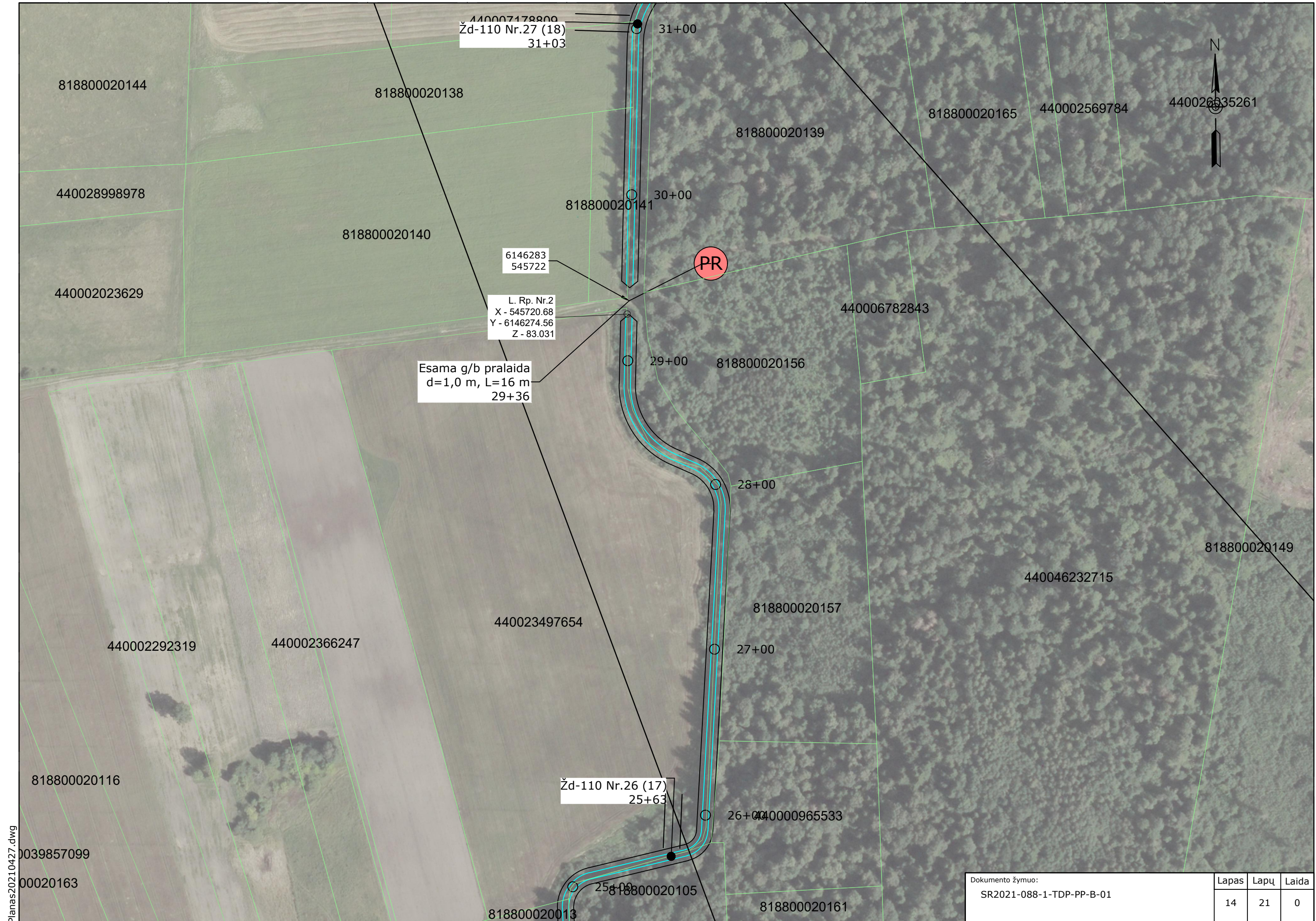

Planas20210427.dwg

Dokumento žymuo: SR2021-088-1-TDP-PP-B-01	Lapas	Lapų	Laida
	14	21	0

Lapas #####

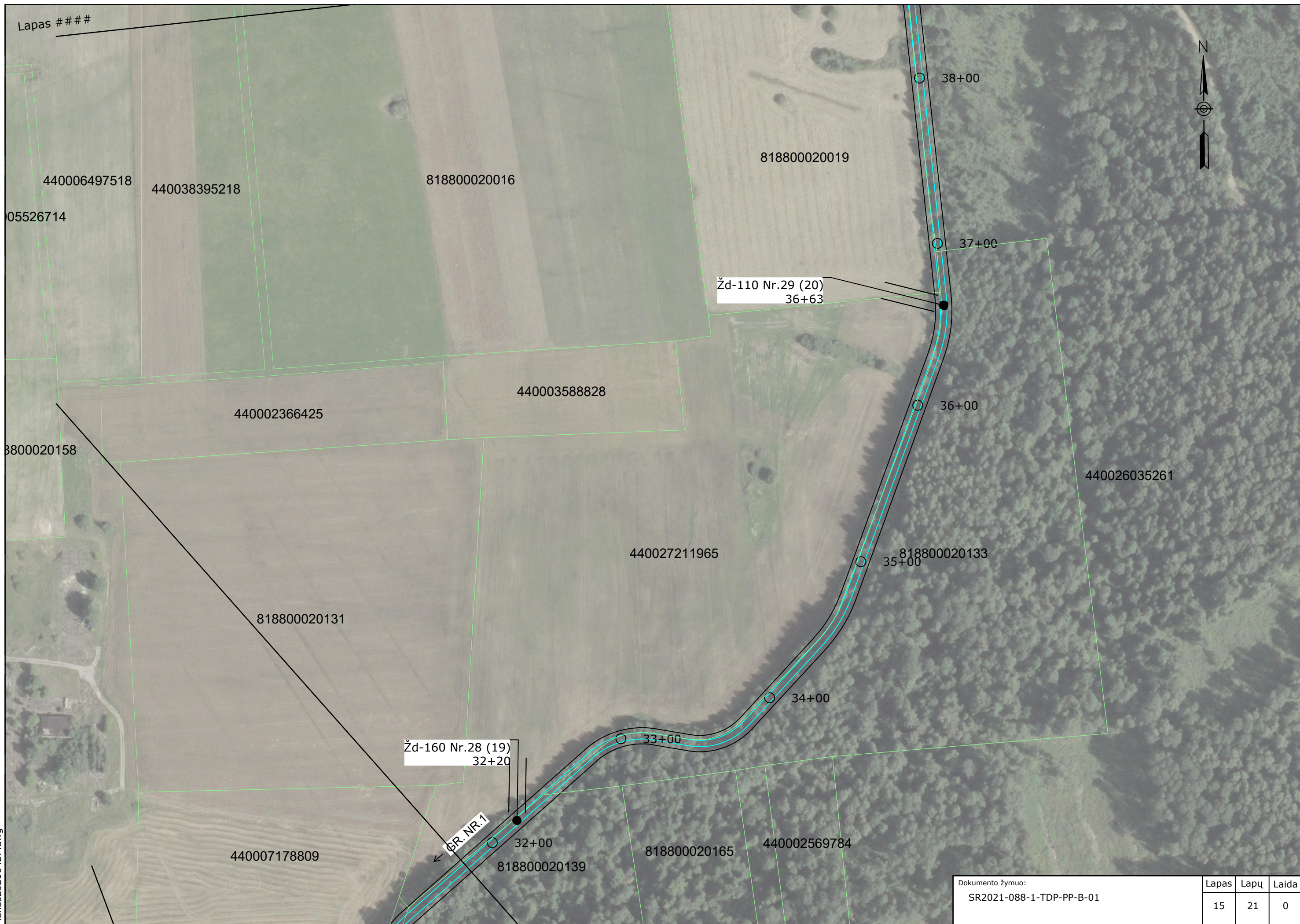

05526714

440006497518

440038395218

818800020016

818800020019

38+00

37+00

Žd-110 Nr.29 (20)  
36+63

440003588828

36+00

8800020158

440002366425

440026035261

440027211965

818800020133  
35+00

818800020131

34+00

Žd-160 Nr.28 (19)  
32+20

33+00

GR. NR. 1

32+00

440007178809

818800020139

818800020165

440002569784

Dokumento žymuo: SR2021-088-1-TDP-PP-B-01	Lapas	Lapų	Laida
	15	21	0

Planas20210427.dwg

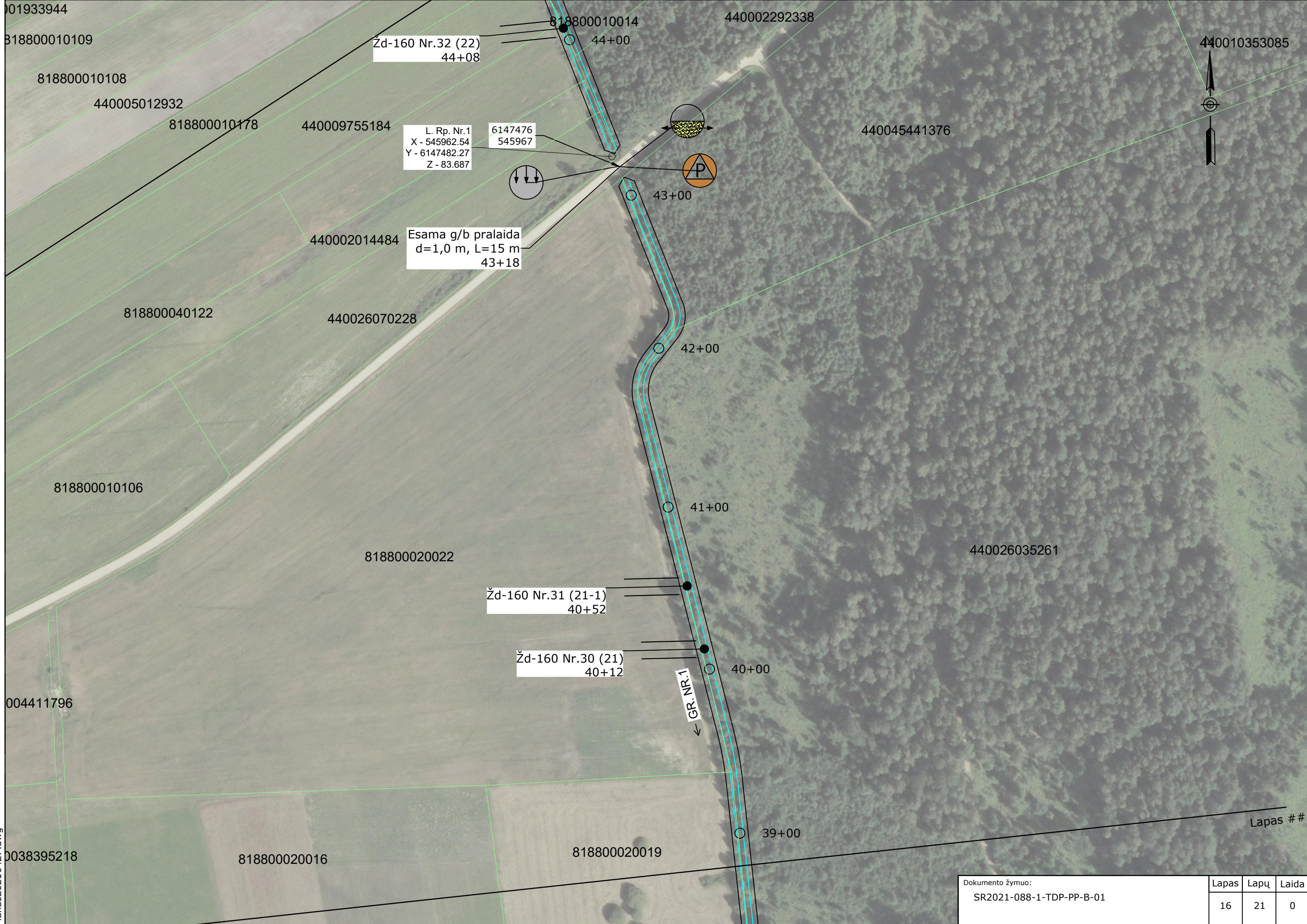

Planas20210427.dwg

Dokumento žymuo: SR2021-088-1-TDP-PP-B-01	Lapas	Lapų	Laida
	16	21	0

Lapas # #

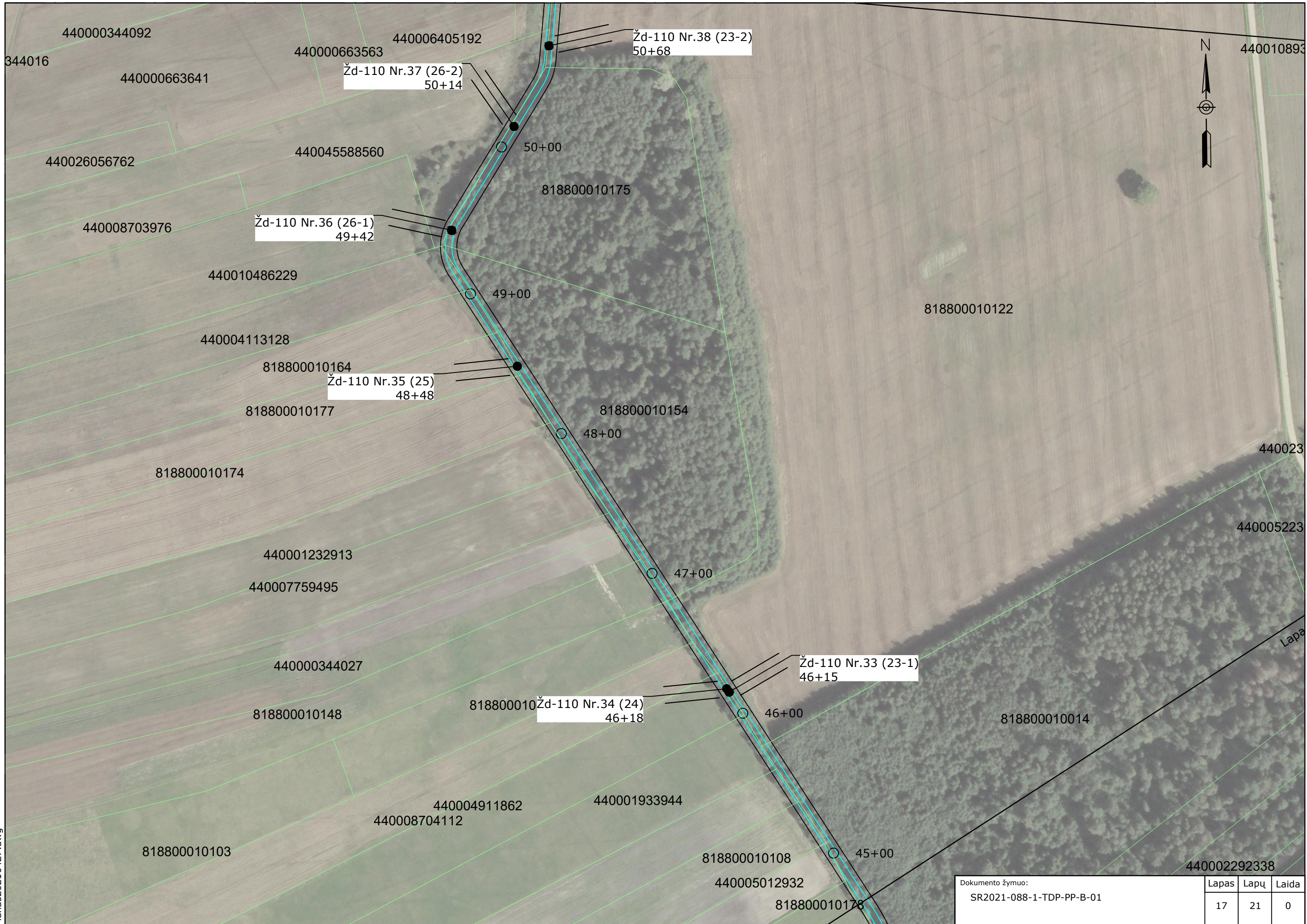

Planas20210427.dwg

Dokumento žymuo: SR2021-088-1-TDP-PP-B-01	Lapas	Lapų	Laida
	17	21	0



Planas20210427.dwg

Dokumento žymuo: SR2021-088-1-TDP-PP-B-01	Lapas	Lapų	Laida
	18	21	0

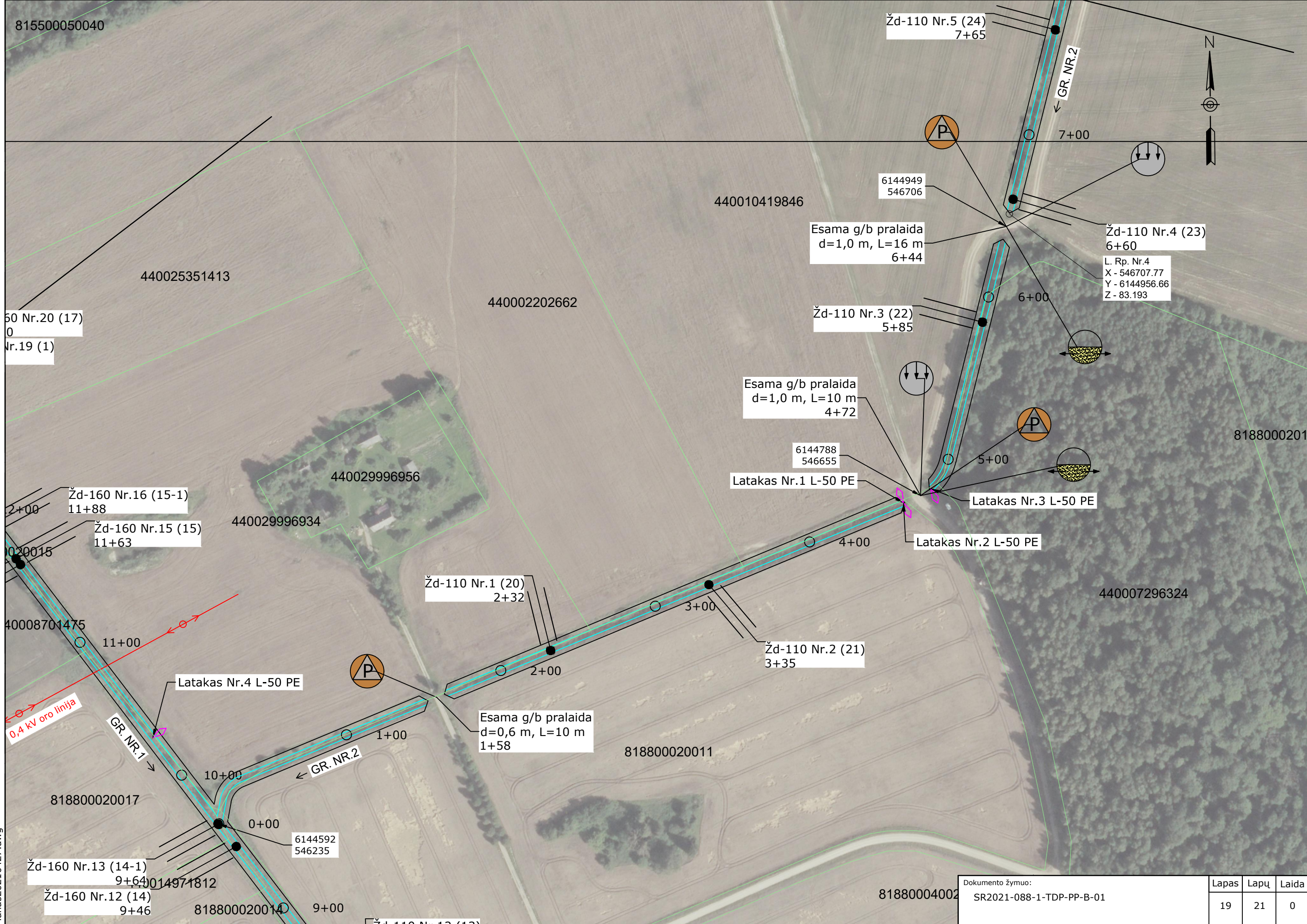

Planas20210427.dwg

Dokumento žymuo: SR2021-088-1-TDP-PP-B-01	Lapas 19	Lapų 21	Laida 0
--	-------------	------------	------------



Planas20210427.dwg

Dokumento žymuo: SR2021-088-1-TDP-PP-B-01	Lapas	Lapų	Laida
	20	21	0



Planas20210427.dwg

Žd-110 Nr.11 (30)  
13+09

Dokumento žymuo:  
SR2021-088-1-TDP-PP-B-01

Lapas	Lapų	Laida
21	21	0