

# ŽEMĖS SKLYPO PLANAS M 1:1000

Sklypo plotas 18572 m<sup>2</sup>

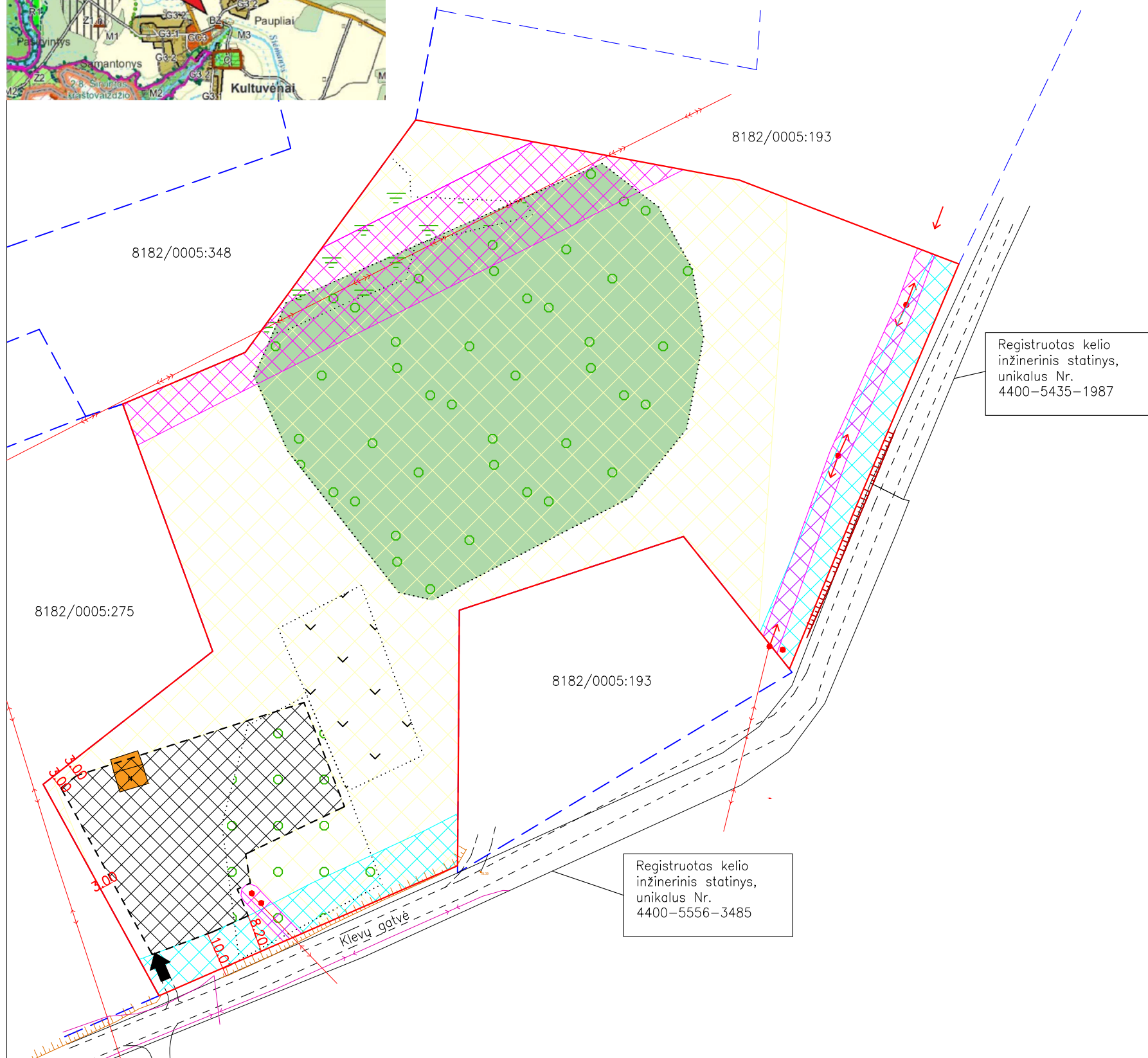

Kadastras:	vietovė	Veprių				blokas			sklypas				
Žemės sklypo kadastro Nr.:		8	1	8	2	0	0	0	5	0	2	7	3

Gatvė, namo Nr.	Klevų g. 40
Kaimas (miestelis)	Kultuvėnų k.
Seniūnija	Veprių sen.
Miestas (rajonas)	Ukmergės r. sav.

### PASTABOS:

- 1.REGIJAMAS ŽEMĖS SKLYPO KAD. NR. 8182/0005:273, PLOTAS 1,8572 HA, ESANČIO UKMERGĖS R. SAV., VEPRIŲ SEN., KULTUVĖNŲ K., KLEVŲ G. 40 KAIMO PLĖTROS ŽEMĖTVARKOS PROJEKTAS. PROJEKTO TIKSLAS – PARINKTI ŽEMĖS ŪKIO VEIKLAI REIKALINGŲ STATINIŲ STATYBOS VIETĄ. PLANAVIMO UŽDAVINIAI – NUSTATYTI ŽEMĖS ŪKIO VEIKLAI VYKDYTI REIKALINGŲ KITOS (KAIMO TURIZMO) PASKIRTIES PASTATŲ IR INŽINERINIŲ STATINIŲ STATYBOS ZONĄ.
- 2.PARINKTA KITOS PASKIRTIES STATINIŲ STATYBOS ZONA NR. 1, PLOTAS – 0,1795 HA. SUPLANUOTA STATYBOS ZONA NR. 1 NEPATENKA Į ELEKTROS TINKLŲ APSAUGOS ZONĄ IR KELIO APSAUGOS ZONĄ, STATYBOS ZONA ATITRAUKTA NUO KAIMYNIŲ ŽEMĖS SKLYPŲ RIBŲ 3 M ATSTUMU. STATYBOS ZONA ATITRAUKTA DAUGIAU KAIP 10 M NUO MIŠKO RIBOS, UŽSTATYMAS PROJEKTUOJAMAS 15 M ATSTUMU NUO DIDELIO DIAMETRO DRENAŽO RINKTUVŲ AŠIES.
- 3.PLANAVIMO ORGANIZATORIAI UŽSIIMA DARŽOVIŲ AUGINIMU. TAM TIKSLUI PLANUOJAMI STATYTI ŪKINIAI PASTATAI SAVO REIKMĖMS.
- 4.ĮVAŽIAVIMAS Į PLANUOJAMĄ TERITORIJĄ YRA NUO GRETIMYBĖJE ESANČIOS KLEVŲ GATVĖS,

SUTARTINIAI ŽYMĖJIMAI	
	Įregistruotų žemės sklypų ribos
	Formuojamame sklype esantys pastatai, invent. Nr.
	Planuojamo žemės sklypo riba
	planuojama statybos riba planuojama statinių riba 1
	Įvažiavimas - išvažiavimas
	Miško žemė
	Elektros tinklų apsaugos zonos
	Kelių apsaugos zonos
	Melioruotos žemės ir melioracijos statinių apsaugos zonos

**UAB "GEODALA"**

Kęstučio g. 73-1, Kaunas 44300, įmonės kodas 302481496, tel. 86 2928909  
LICENCIJOS NR. G-1173-(1122), IŠDUOTA 2010-04-14 Kvalifikacijos pažymėjimo Nr. 2R-KP-617

Pareigos	Parašas	Vardas, pavardė	Data
Matininkė		E. Petruškvičiūtė	2025-06-18